City Lofts Chodov, Praha 4 - Chodov

Квартира 503

8 228 340 Kč вкл. НДС

7 346 732 Kč без НДС

2 + kk **4 этаж** **Рейтинг энергоэффективности : B**

503.01	Прихожая	**4 м²**
503.02	Ванная	**2.5 м²**
503.03	Гостиная + кухонный угол	**20.6 м²**
503.04	Галерея (с расширением)	**14.1 м²**
Полезная площадь		**41.2 м²**
Общая площадь		**43.3 м²**
Общая используемая площадь		**43.3 м²**
503.05	Лоджия	**8.5 м²**
Парковка		**По запросу**

Данные изображения носят исключительно иллюстративный характер и могут не полностью соответствовать техническому решению объекта. Оборудование и мебель не входят в комплект поставки. Подробная информация на gartal.cz

План этажа

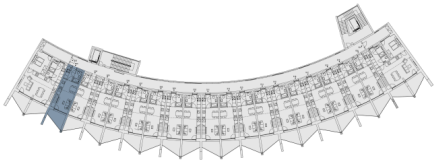
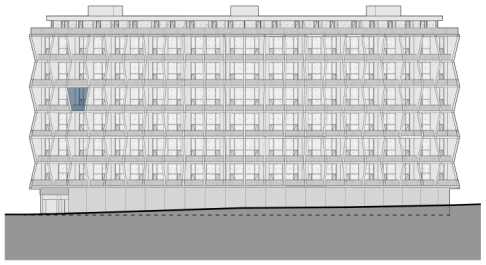
План дома