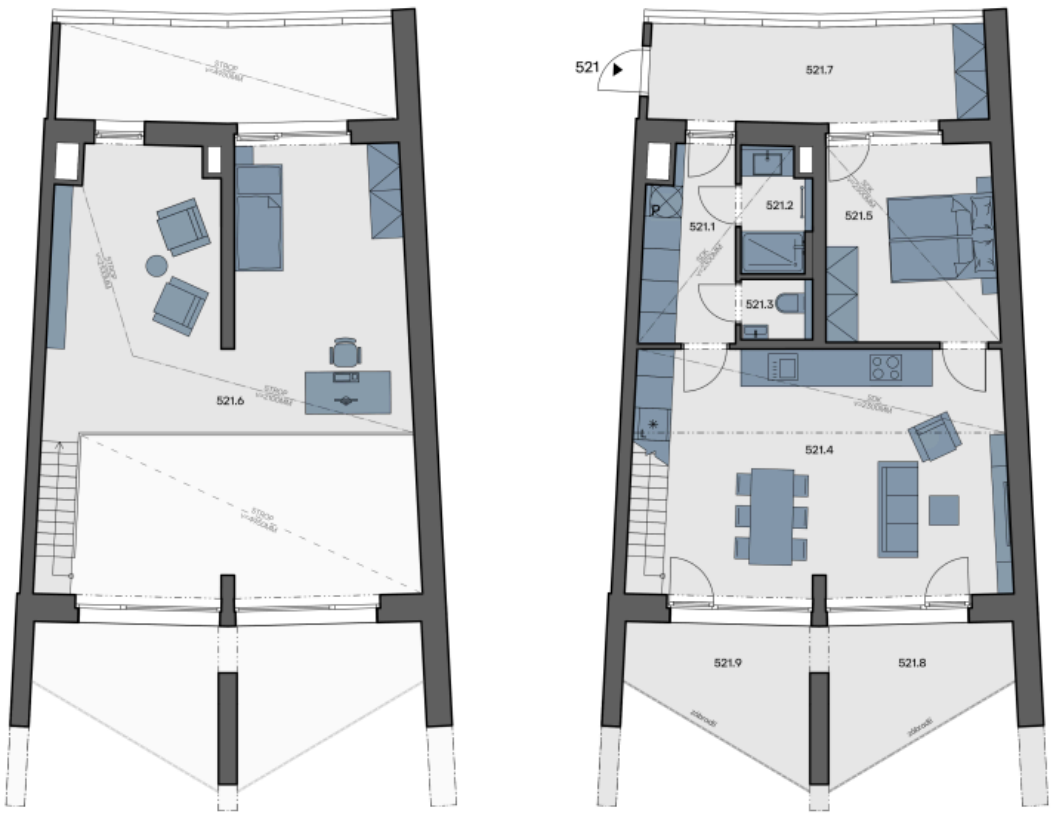

City Lofts Chodov, Praha 4 - Chodov

Квартира 521

521.01	Прихожая	**6.3 м²**
521.02	Ванная	**2.9 м²**
521.03	WC	**1.5 м²**
521.04	Гостиная + кухонный угол	**33.8 м²**
521.05	Спальня	**12.3 м²**
521.06	Галерея	**34.1 м²**
Полезная площадь		**90.9 м²**
Общая площадь		**58.5 м²**
Общая используемая площадь		**93.1 м²**
521.07	Лоджия	**12 м²**
521.08	Лоджия	**8.5 м²**
521.09	Лоджия	**8.5 м²**
Парковка		**По запросу**

Данные изображения носят исключительно иллюстративный характер и могут не полностью соответствовать техническому решению объекта.

План этажа

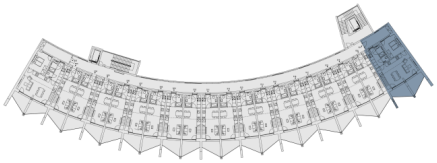

План дома

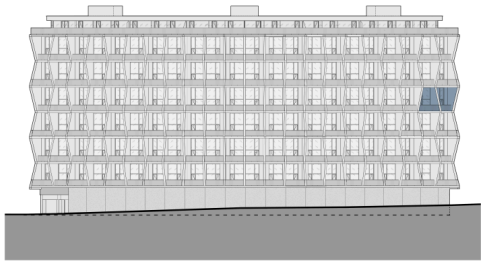

Оборудование и мебель не входят в комплект поставки. Подробная информация на gartal.cz